2023年11月8日 星期三 责任编辑 汪旻 高驰弘 张亦盈 版式 吴越伟 插画 朱澈 潘泓璇 林琳 联系电话 0571-85310479 邮箱 zjrb@8531.cn

2023年“互联网之光”博览会聚焦十年高光时刻

“拾光”，在从前慢的江南水乡看见数字生活的模样

本报乌镇11月7日电 （记者 张源 夏丹 孙一鹏）当蓝色大门徐徐打开，一条大型蓝色隧道映入眼帘，漫步其中，“互联网之光”博览会十年的高光时刻，在隧道顶循环闪现。世界互联网大会乌镇峰会将于8日开幕，在7日举行的2023年“互联网之光”博览会开幕式上，“拾光”纪念系列活动精彩亮相。

今年是世界互联网大会乌镇峰会的第十个年头。十年时光，互联网让我们的生活方式发生了巨变；十年时光，互联网推动了数字经济的长足发展；十年时光，乌镇这座江南水乡千年古镇和现代互联网相结合，留下了一段段精彩的故事……

从最初的“互联网之光”主题展到如今的“互联网之光”博览会，作为世界互联网大会乌镇峰会的重头戏之一，展会影响力不断提升，已成为前沿技术的展示窗口、新潮产品的体验舞台和全球数字经济产业合作的高端平台。从各类机器人到虚拟人工智能、从3D“还原”兵马俑到“毕加索”为你画像……“互联网之光”博览会的变迁也是乌镇峰会十年的缩影，它见证了科技引领和推动人们生活进入日新月异的数字时代，也让人们在乌镇这个“从前慢”的江南水乡看见数字生活的模样。无论是享受智慧医疗、进行直播带货，还是用无人快递车收发快件、用无人驾驶设备收割农产品，乌镇人的生活因“数字”日新月异，越来越方便。

对于不少参展商和合作伙伴来说，这是他们参展的第十个年头。“有9家参展企业参与了十年。”“互联网之光”博览会工作组组长、浙江省数字经济发展中心主任张君说，为向多年参与“互联网之光”博览会的参展商和合作伙伴表达谢意，本次活动将向多年参展的企业和合作伙伴颁发十年追光纪念章、十年同行纪念章。据了解，在前九届展会中，共有3000余家参展商展示了新潮技术，引领了科技发展的潮流。

看到往届展会的精彩照片，许多参展商的话匣子打开了。“自2017年起，卡巴斯基共参与了五届博览会，我也从未缺席，今年是第六次来。”卡巴斯基大中华区总经理郑启良说，“每一届的博览会，国内外厂商都会绞尽脑汁把最好的产品拿出来分享展示，让我们收获颇丰。这就是我认为最有价值的地方。”

图为2023年“互联网之光”博览会上的“拾光”隧道。
本报记者 倪雁强 王建龙 摄

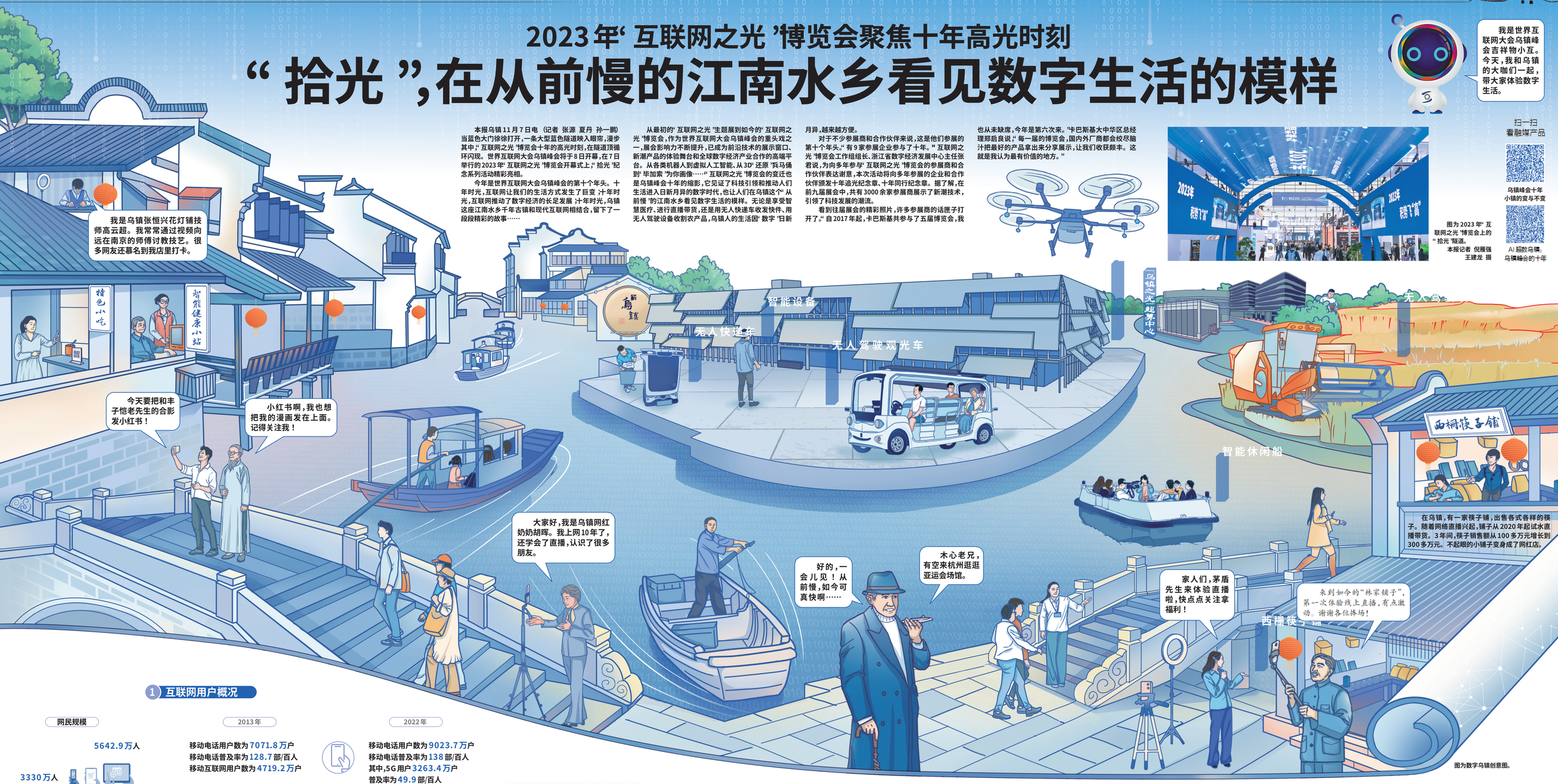

图为数字乌镇创意图。

扫一扫 看融媒产品

乌镇峰会十年 小镇的变与不变

AI超数乌镇：乌镇峰会的十年

数看互联网发展“浙”十年

1 互联网用户概况

网民规模

2013年

移动电话用户数为7071.8万户
移动电话普及率为128.7部/百人
移动互联网用户数为4719.2万户

2022年

移动电话用户数为9023.7万户
移动电话普及率为138部/百人
其中，5G用户3263.4万户
普及率为49.9部/百人

固定互联网宽带接入用户数

2013年 1243.3万户
2022年 3400.1万户

互联网普及率

60.8% 2013年
85.8% 2022年

目前互联网普及率超全国平均水平10.2个百分点

2 互联网应用概况

2022年

“浙里办”日活跃用户超300万，全省3638个政务服务事项实现无差别受理、同标准办理，全省网上办、掌上办比率达86%。

3 互联网基础设施概况

互联网省际出口带宽

2013年 10450G
2022年 105T

2013年

3G基站总数为8.2万个

2022年

移动通信基站总数达69.4万个，其中5G基站为17.1万个。

4 数字经济发展概况

数字经济核心产业增加值

2013年 2461.8亿元
2022年 8976.6亿元
年均增速15.5%，比同期GDP增速高7个百分点

数字经济核心产业增加值占GDP比重

6.6% 2013年
累计提升 5个百分点
11.6% 2022年

数字经济领域产业超百亿元企业数

2013年 8家
2022年 45家

5 互联网产业概况

网络零售额

2013年 3821.3亿元
2022年 27042.1亿元

居民网络消费

2013年 2262亿元
2022年 13084.3亿元

截至2022年12月底，共有活跃网络零售网店39.2万家，直接解决就业岗位113.7万个，间接带动就业岗位299.0万个。

数据来源：《浙江省互联网发展报告（2013年度）》、《浙江省互联网发展报告2022》、浙江省经信厅

文字整理 本报记者 宋彬彬 王瑞怡 夏丹 王志杰
浙报制图 陈仰东