江西科技职业学院

学院介绍

江西科技职业学院是经江西省人民政府批准，经国家教育部备案（国标代码13419），纳入国家统招计划，面向全国招生，具有颁发国家承认的专科学历和单独招生资格的现代化、多学科普通高等院校。

学院校园规划占地面积1000余亩，建筑面积30余万平方米，校园内绿树成荫、花草茂盛、生态宜人；风格各异的现代建筑与人文景观相得益彰；教学、生活、体育、健身设施一应齐全，是读书、学生的好地方！

办学三十余年来，学院始终坚持"依法办校、专家治校、人才兴校"的理念，拥有一支热爱高等教育、专业强、专兼结合、结构合理的高素质师资队伍和一批国内外知名教育、教学及管理专家担任管理和教学骨干。

秉承"学校有特色、专业有特点、学生有特长"的办学宗旨，学院设有护理、教育、建筑工程、机电工程、电子信息工程、经济管理、艺术设计、国际教育学院八大分院和一个五年一贯制大专部，专业有：护理、学前教育、城市轨道交通运营管理、城市轨道交通工程技术、计算机应用技术、电子商务、汽车制造与实验技术、大数据与会计、空中乘务、机电一体化、数控技术、建筑工程技术、现代物流管理、旅游管理、市场营销。

在办学过程中，我院始终以职业道德、职业能力培养为主线，以劳动市场、用人单位对人才需求为标准，为培养"综合素质高、敬业精神好、动手能力强、上岗适应快"的毕业生，创建了护理、学前教育、工业机器人、数控、电子、计算机、汽车、建筑、物流、机电等50多个实验、实训（室）及基地，以培养他们技能操作与岗位适应能力。同时，学院与全国数百家企事业单位建立了完善的"订单式""双证制"就业保障与创造体系，从而使我院每届毕业生均获得充分就业！

我院认真贯彻中国特色社会主义伟大旗帜，认真贯彻国务院关于加快发展现代职业教育的决定，全方位分类落实、加强内涵建设，着力提升教育质量和办学管理水平；努力实现升本目标，为实现学院新一轮的跨越性跨越而奋斗！

校园文化

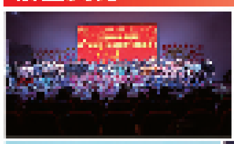

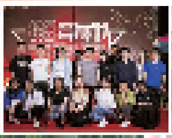

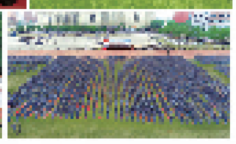

国家资助 圆你梦想

- 国家奖学金：全日制普通高等教育在校优秀学生享受国家奖学金，获得者每人奖励8000元/年；
- 国家励志奖学金：全日制普通高等教育在校优秀学生享受国家励志奖学金，获得者每人奖励5000元/年；
- 国家助学金：全日制普通高等教育在校困难学生可申请国家助学金，获得者每人补助2200-4400元/年。

校址：江西省南昌市昌东工业区南昌高校（310大道第1111号）　邮编：330200　学院官网：www.jxkeda.com
咨询电话：0791-85160008　85160018　85160028　传真：0791-85160130　联系人：张老师

国家统招计划（专科专业）

护理
中医养生保健
家政服务与管理
学前教育
社会体育
人工智能技术应用
大数据技术
应用电子技术
计算机应用技术
计算机网络技术
软件技术
现代通信技术
电子商务
物联网应用技术
工业机器人技术
新能源汽车技术
城市轨道交通运营管理
城市轨道交通工程技术
电力系统自动化技术
机械设计与制造
数控技术
模具设计与制造
机电一体化技术
汽车制造与试验技术
电气自动化技术
道路工程技术
建筑装饰工程技术
建筑工程技术
工程造价
建设工程监理
美术设计
视觉传达设计
广告艺术设计
环境艺术设计
城市轨道交通运营管理
空中乘务
国际经济与贸易
网络营销
大数据与会计
工商企业管理
市场营销
现代物流管理
旅游管理
酒店管理与数字化运营
电子竞技运动与管理
护理（中外合作）
电子商务（中外合作）
学前教育（中外合作）
空中乘务（中外合作）
美术设计（中外合作）
社会体育（中外合作）

珠海艺术职业学院

学校代码：12576
办学性质：民办

ZHUHAI ART COLLEGE

珠海艺术职业学院始建于1998年，2003年经广东省人民政府批准，教育部备案，[illegible]一批民办普通高等艺术职业院校，是中国艺术职业教育学会（CFFA）常务理事单位，[illegible]艺术硕士专业学位（MFA）研究生[illegible]实践教学基地单位之一。

【区位优势】
学院坐落于[illegible]，[illegible]。学校[illegible]，[illegible]。

【专业优势】
学校为区域经济发展培养高素质技术技能人才，[illegible]建设[illegible]艺术设计、[illegible]。[illegible]，[illegible]。

【办学优势】
学校坚持[illegible]"[illegible]"，[illegible]。[illegible]"[illegible]"[illegible]。[illegible]"[illegible]"[illegible]"[illegible]"教学模式，[illegible]。

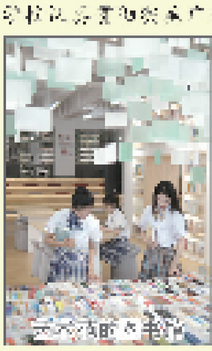

【就业优势】
学校[illegible]，[illegible]80%以上，[illegible]"[illegible]"[illegible]人才。

【升学优势】
学生[illegible]（[illegible]）[illegible]；与广州美术学院、[illegible]大学、[illegible]。

【住宿优势】
学生宿舍全部[illegible]，[illegible]、[illegible]、[illegible]、[illegible]。

地址：珠海市金湾区广安路2号　邮编：519090　电话：0756-3982377、3982388　网址：http://www.zhac.edu.cn